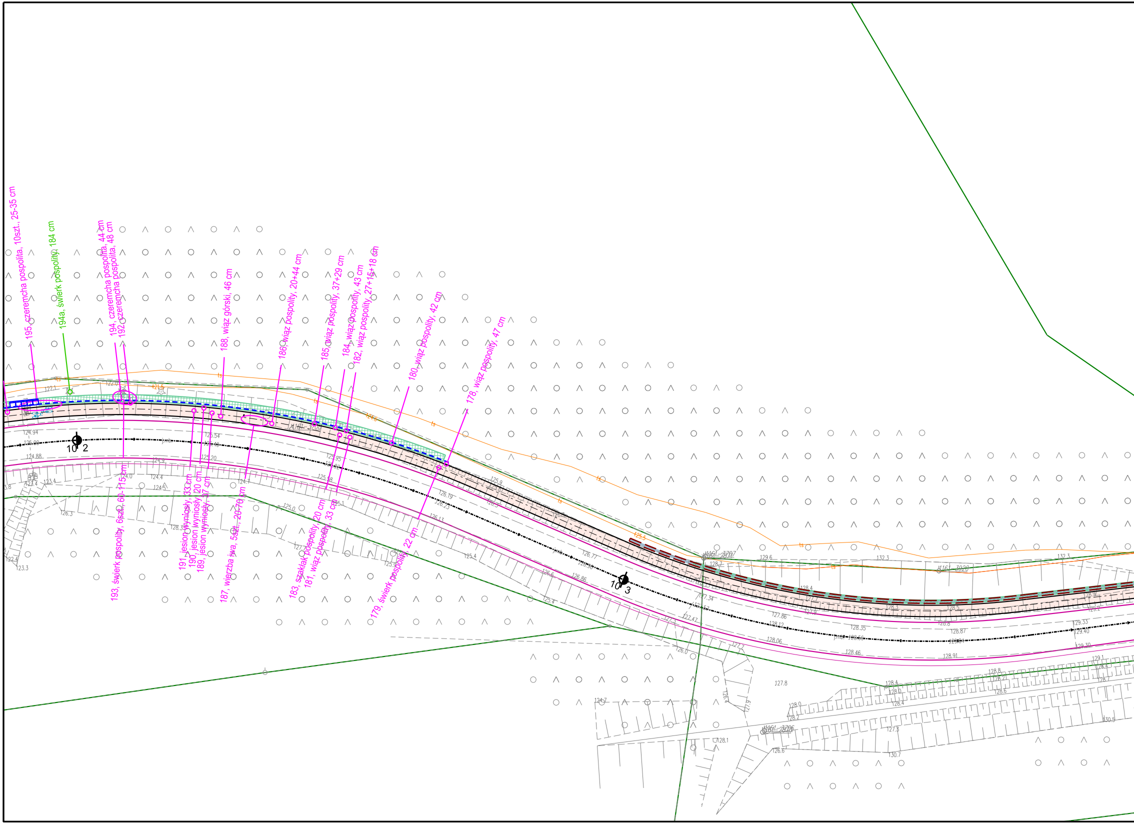
195, czeremcha pospolita, 10szt., 25-35 cm
194a, świerk pospolity, 184 cm
194, czeremcha pospolita, 44 cm
192, czeremcha pospolita, 48 cm
188, wiąz górski, 46 cm
186, wiąz pospolity, 20+44 cm
185, wiąz pospolity, 37+29 cm
184, wiąz pospolity, 43 cm
182, wiąz pospolity, 27+15+18 cm
180, wiąz pospolity, 42 cm
178, wiąz pospolity, 47 cm
193, świerk pospolity, 6szt., 60-115 cm
191, jesion wyniosły, 33 cm
190, jesion wyniosły, 20 cm
189, jesion wyniosły, 37 cm
187, wierzba iwa, 5szt., 20-70 cm
183, szakłak pospolity, 20 cm
181, wiąz pospolity, 33 cm
179, świerk pospolity, 22 cm
10 2
10 3

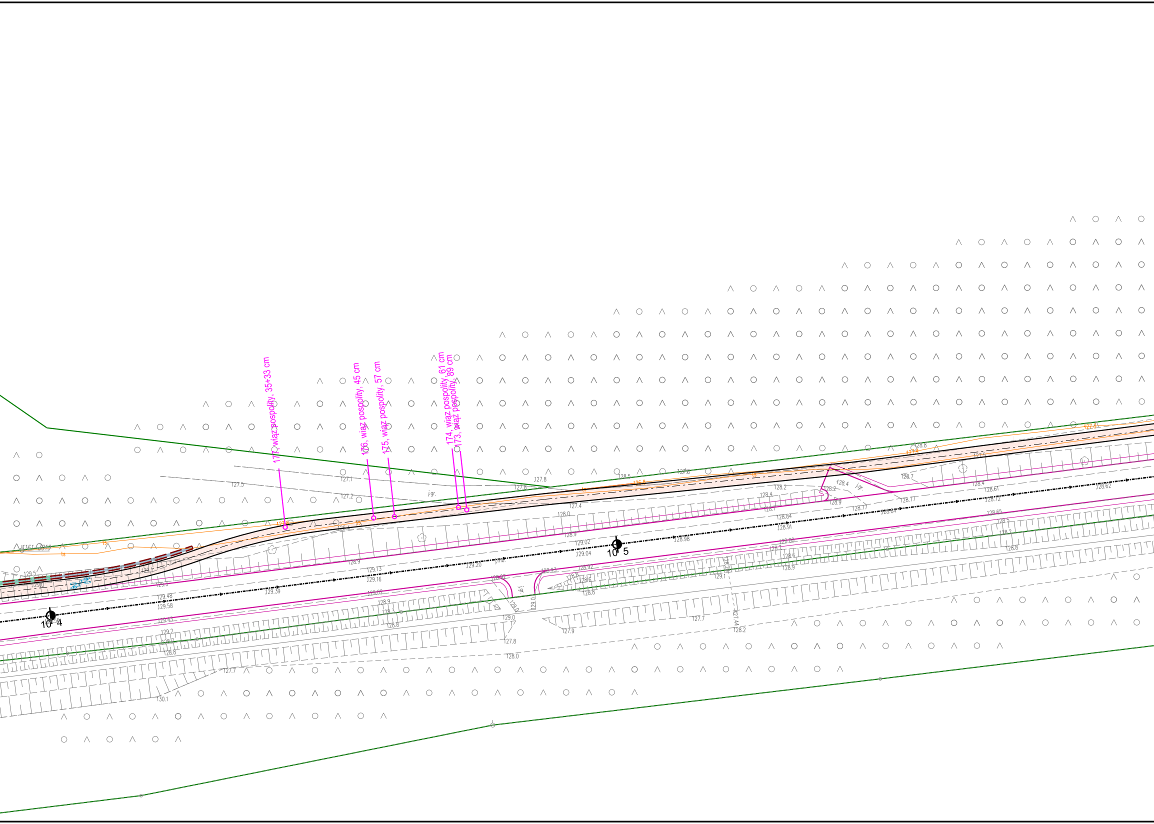
177, wiąz pospolity, 35+33 cm
176, wiąz pospolity, 45 cm
175, wiąz pospolity, 57 cm
174, wiąz pospolity, 61 cm
173, wiąz pospolity, 89 cm
j.gr.
j.gr.
j.mb.
10 4
10 5
127.5
127.1
127.2
127.8
127.8
127.4
128.0
128.9
129.02
129.04
128.98
129.13
129.16
129.20
129.39
129.48
129.58
129.43
129.2
128.8
127.7
130.1
127.8
128.0
129.0
127.9
127.7
127.44
128.2
129.1
128.2
128.4
128.7
128.84
128.91
128.77
128.61
128.72
128.62
128.65
128.5
128.8
128.4
127.4

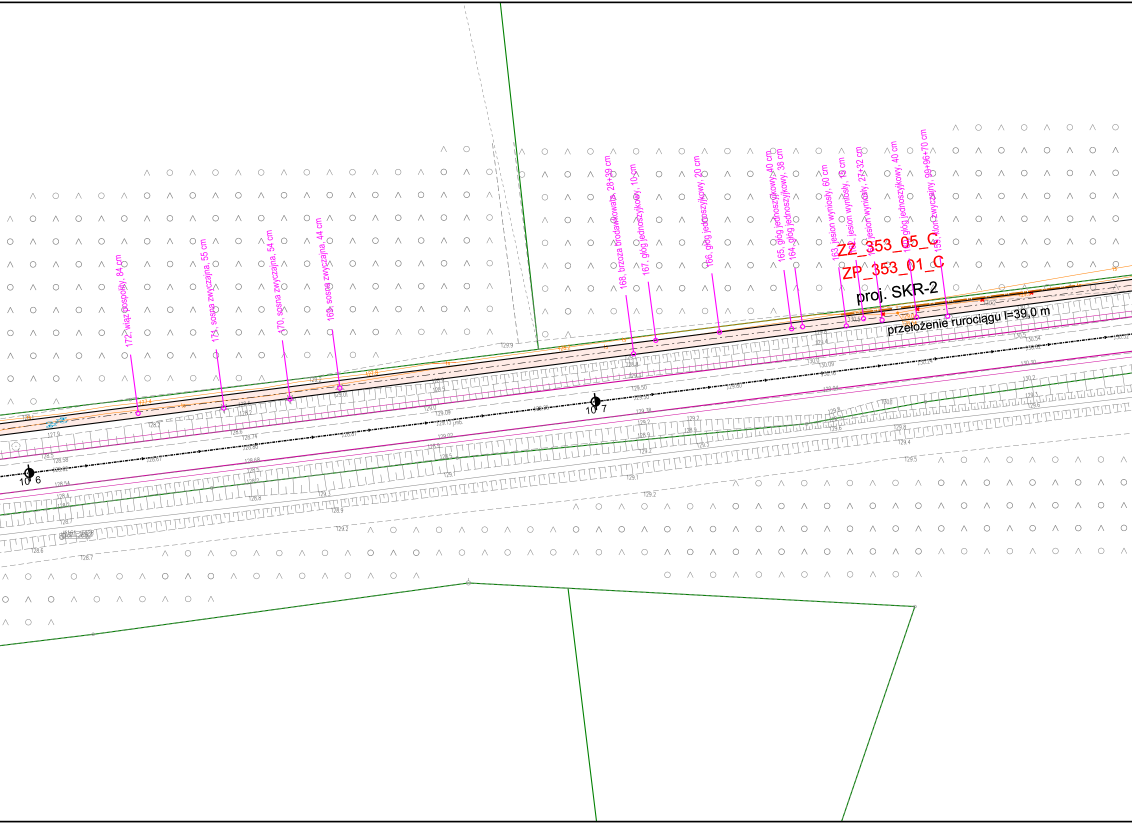
172, wiąz pospolity, 84 cm
171, sosna zwyczajna, 55 cm
170, sosna zwyczajna, 54 cm
169, sosna zwyczajna, 44 cm
168, brzoza brodawkowata, 28+39 cm
167, głóg jednoszyjkowy, 10 cm
166, głóg jednoszyjkowy, 20 cm
165, głóg jednoszyjkowy, 40 cm
164, głóg jednoszyjkowy, 38 cm
163, jesion wyniosły, 60 cm
162, jesion wyniosły, 15 cm
161, jesion wyniosły, 27+32 cm
160, głóg jednoszyjkowy, 40 cm
159, klon zwyczajny, 99+96+70 cm
ZZ_353_05_C
ZP_353_01_C
proj. SKR-2
przełożenie rurociągu l=39,0 m
10 6
10 7
127.4
127.8
128.2
129.2
129.01
129.9
128.6
128.2
129.0
129.09
129.13
128.8
129.3
129.50
129.80
129.4
129.6
130.0
130.09
130.16
130.24
130.5
130.54
130.2
129.1
129.2
128.7
128.6
128.5
128.58
127.9

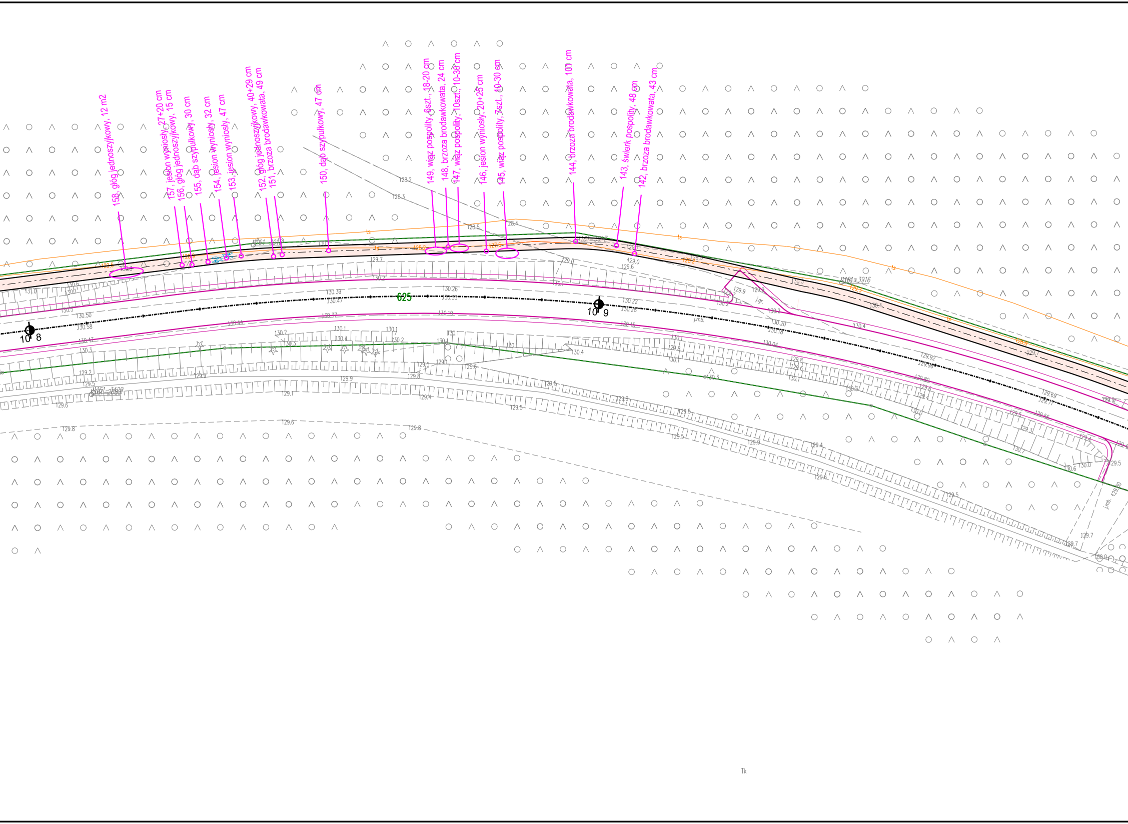
158, głóg jednoszyjkowy, 12 m2
157, jesion wyniosły, 27+20 cm
156, głóg jednoszyjkowy, 15 cm
155, dąb szypułkowy, 30 cm
154, jesion wyniosły, 32 cm
153, jesion wyniosły, 47 cm
152, głóg jednoszyjkowy, 40+29 cm
151, brzoza brodawkowata, 49 cm
150, dąb szypułkowy, 47 cm
149, wiąz pospolity, 6szt., 18-20 cm
148, brzoza brodawkowata, 24 cm
147, wiąz pospolity, 10szt., 10-30 cm
146, jesion wyniosły, 20+25 cm
145, wiąz pospolity, 7szt., 10-30 cm
144, brzoza brodawkowata, 101 cm
143, świerk pospolity, 48 cm
142, brzoza brodawkowata, 43 cm
625
10 8
10 9
1161 3917
1161 3916
1161 3918
1161 3429
j.gr.
j.mb.
ts
Tk

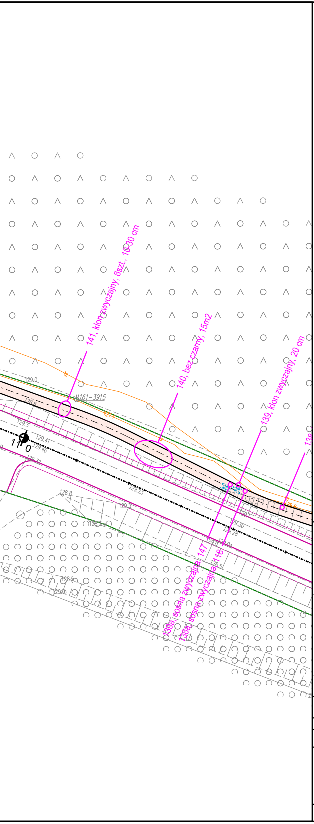
141, klon zwyczajny, 8szt., 10-30 cm
140, bez czarny, 15m2
139, klon zwyczajny, 20 cm
138
139a, sosna zwyczajna, 147
138a, sosna zwyczajna, 118
M161-3915
129.0
128.8
129.3
129.41
129.46
129.32
129.23
129.5
128.8
128.2
128.5
129.0
127.1
128.6
129.1
129.30
129.28
129.0
129.04
128.51
11
0

LEGENDA

N

- ▭ Projektowana droga rowerowa - nawierzchnia asfaltowa
- — · — Projektowana oś drogi dla rowerów
- —— Projektowana krawędź drogi dla rowerów
- -··-··- Oś drogi projektowanej w ramach rozbudowy i przebudowy (projekt objęty oddzielnym opracowaniem)
- —— Zagospodarowanie terenu w ramach rozbudowy i przebudowy drogi (projekt objęty oddzielnym opracowaniem)
- - - - Projektowana balustrada
- —··— Projektowana przebudowa sieci teletechnicznej
- ▨ Projektowane zabezpieczenie skarp płytami ażurowymi
- ⋯ Projektowany przepust
- ▭ Projektowany rów odwadniający
- ▭ Projektowane korytko betonowe
- ▭ Projektowany mur oporowy typu L
- 167 Numer węzła

1, klon zwyczajny, 11 cm
Obwód drzewa na wys. 130 cm
Gatunek drzewa do wycinki
Numer drzewa do wycinki
Symbol drzewa do wycinki

24, zakrzaczenie (olcha czarna), 18 m2
Powierzchnia krzewu
Gatunek krzewu do wycinki
Numer krzewu
Symbol krzewu

1, klon zwyczajny, 11 cm
Obwód drzewa na wys. 130 cm
Gatunek drzewa do adaptacji
Numer drzewa do adaptacji
Symbol drzewa do adaptacji

Inwestor:

ZARZĄD POWIATU EŁCKIEGO,
ul. Marsz. J. Piłsudskiego 4,
19-300 Ełk

Autor:

REMPROJEKT
biuro projektów drogowych

REM Projekt Marcin Łukasiewicz
ul. Jana Brzechwy 16, 96-100 Skierniewice

Tytuł projektu:

ROZBUDOWA I PRZEBUDOWA DROGI POWIATOWEJ NR 1884N NA ODCINKU SĘDKI - BORZYMY W ZAKRESIE BUDOWY DROGI DLA ROWERÓW

Faza opracowania: PROJEKT TECHNICZNY
Branża: DROGOWA
Nazwa rysunku: PLAN SYTUACYJNY
Data: 12.2025
Nr rysunku: 2.4
Skala: 1:500

Zespół projektowy:

Branża	Stanowisko	Imię i nazwisko	Uprawnienia	Podpis
Drogowa	Projektant:	mgr inż. **Marcin ŁUKASIEWICZ**	Nr ewid. LOD/1092/POOD/09 *w specjalności drogowej*	
	Sprawdzający:	mgr inż. **Rafał URBAN**	Nr ewid. LUB/0184/PWOD/06 *w specjalności drogowej*	